

First Bestand/ geplant 332,70

OK Aufzugsschacht 331,40

Traufe Bestand 329,60

Traufe geplant 329,415

First Gaupe 330,66

Traufe Gaupe 329,98

OKFF EG Bestand/ geplant 324,50

OK Gelände 324,40

OK Terrasse 324,50

Gelände Bestand

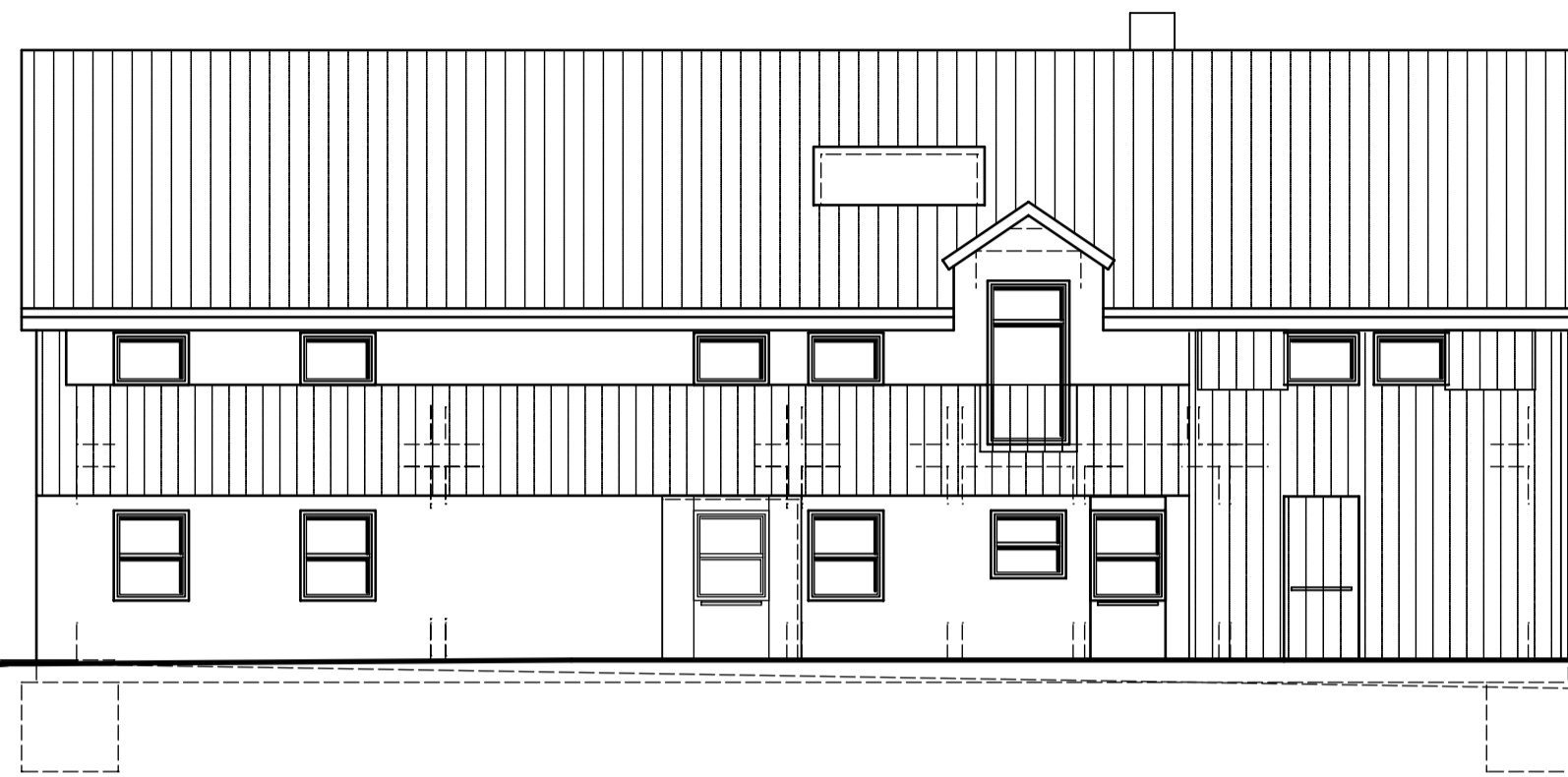

Ansicht Norden

First Gaupe 330,66

Traufe Gaupe 329,98

First Bestand/ geplant 332,70

OK Aufzugsschacht 331,40

Traufe Bestand 329,60

Traufe geplant 329,415

Gelände geplant 324,40

OKFEG Bestand/ geplant 324,50

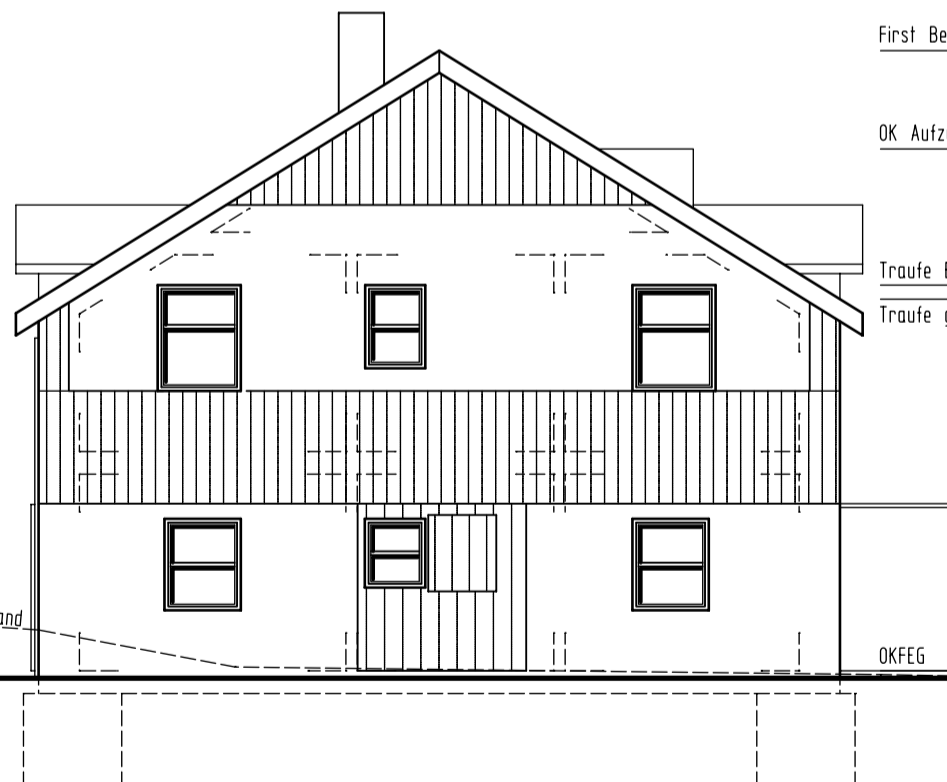

Ansicht Osten

BAUANTRAG

PROJEKT:
NUTZUNGSÄNDERUNG
 eines privilegierten Stallgebäudes zu Wohnzwecken
 mit 2 Wohnungen für betreutes Wohnen
 Niederlangenberg 3, 42499 Hückeswagen

OKFF EG +/-0.00 = 324.50

GEMARKUNG: Neuhückeswagen FLUR: 12
 FLURSTÜCK: 574, 216

BAUHERR:
 Lebendige Inklusion e.V.
 Herr Ingo Müllers- Steins
 Niederlangenberg 3, Hückeswagen

guhra + ARCHITEKTUR
 kurth INNENARCHITEKTUR

joachim guhra
 dipl.-ing.architekt

heike kurth
 dipl.-ing.innenarchitektin

alte köln str. 3
 51688 wipperfürth

tel 0 22 67 / 87 25 68 - 0
 fax 0 22 67 / 87 25 68 - 9

info@guhra-kurth.de
 www.guhra-kurth.de

Ansichten

PROJEKT/DATEI:	BV_405-2013
MASSTAB:	1 : 100
DATUM:	18.12.2014
BEARBEITER/IN:	HK
BLATTGRÖSSE:	370 x 450
GZ ANTRAG VOM:	18.12.2014
BLATTNR.:	04

BEZEICHNUNG:
 BA Ansichten
 Zeichnung 4