

Ansicht Westen

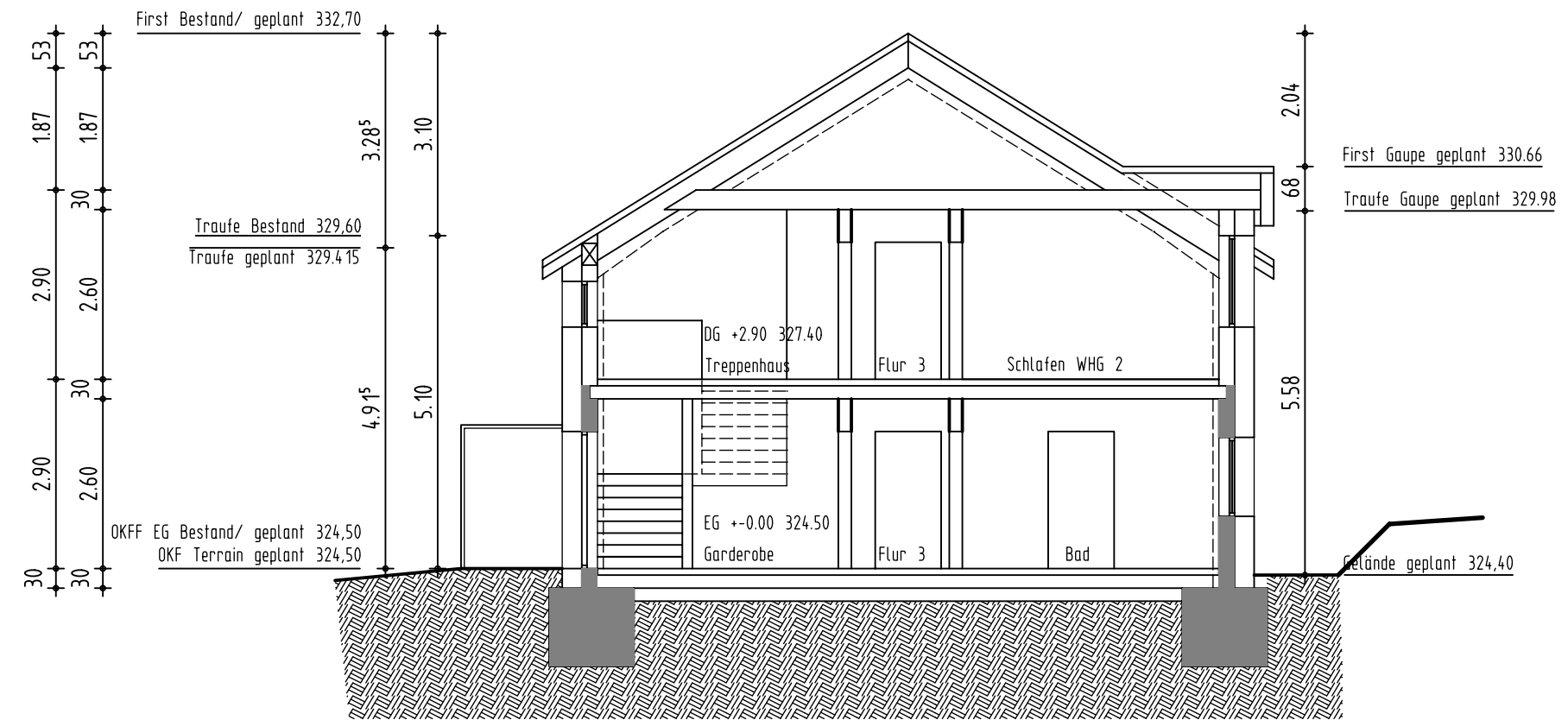

Schnitt A-A

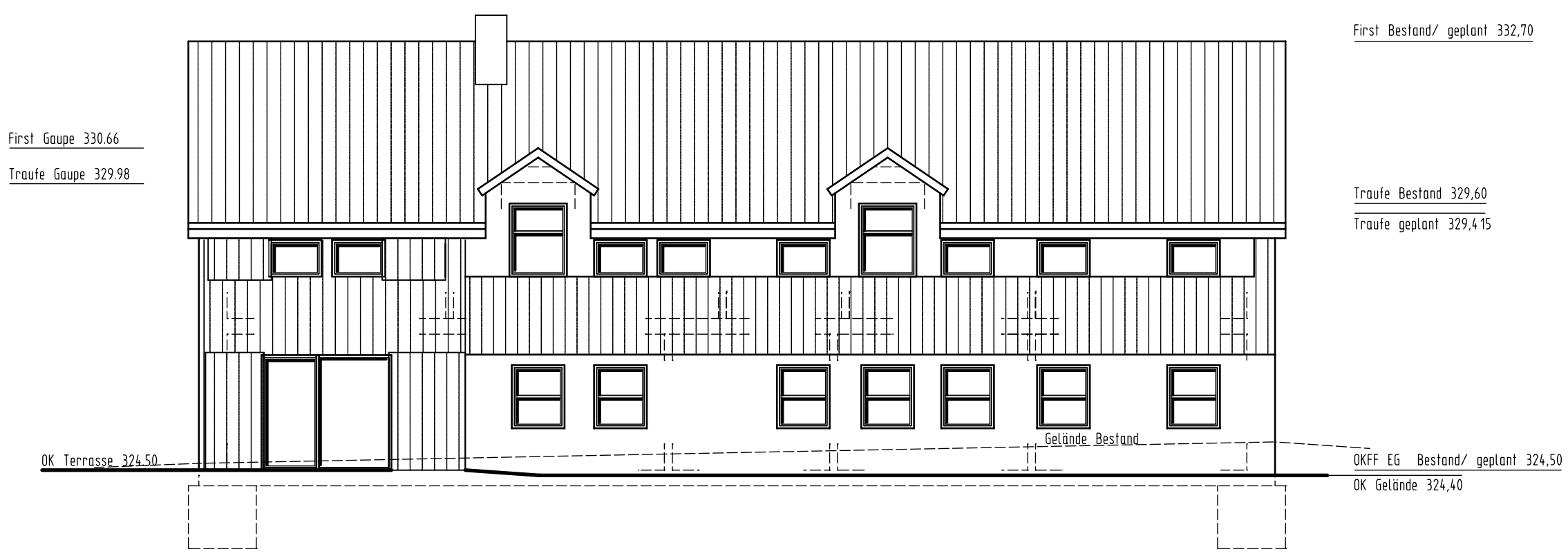

Ansicht Süden

# BAUANTRAG

PROJEKT:  
**NUTZUNGSÄNDERUNG**  
 eines privilegierten Stallgebäudes zu Wohnzwecken  
 mit 2 Wohnungen für betreutes Wohnen  
 Niederlangenberg 3, 42499 Hückeswagen

OKFF EG +-0,00 = 324,50

GEMARKUNG: Neuhückeswagen FLUR: 12  
 FLURSTÜCK: 574, 216

BAUHERR:  
 Lebendige Inklusion e.V.  
 Herr Ingo Müllers- Steins  
 Niederlangenberg 3, 42499 Hückeswagen

**guhra** + ARCHITEKTUR  
**kurth** INNENARCHITEKTUR

joachim guhra  
 dipl.-ing.architekt  
 heike kurth  
 dipl.-ing.innenarchitektin  
 alte kölnler str. 3  
 51688 wipperfürth  
 tel 0 22 67 / 87 25 68 - 0  
 fax 0 22 67 / 87 25 68 - 9  
 info@guhra-kurth.de  
 www.guhra-kurth.de

## Schnitt/ Ansichten

PROJEKT/DATEI	BV_405-2013	BEZEICHNUNG
MASSTAB	1 : 100	BA Schnitt/ Ansichten
DATUM	18.12.2014	Zeichnung 3
BLATTNR.	03	